EGGENDORF

im Traunkreis

# Eggendorf AKTUELL

Amtliche Mitteilung I Zugestellt durch österr. Post

Verlagspostamt: 4614 Marchtrenk I Erscheinungsort: Eggendorf

**Nr. 03/2021**

**Impressum:**

Medieninhaber/Eigentümer/Herausgeber und Redaktion: Gemeinde Eggendorf, Obere Dorfstraße 4,
4622 Eggendorf i.Trk., Tel.07228/7265,
Web: www.eggendorf.at,
E-Mail: gemeinde@eggendorf.ooe.gv.at
Fotos: Gem. Eggendorf i.Trk., priv.
**Titelbild: pixabay.de**
**Vorbehaltlich Irrtümer Satz und Druckfehler**
Rest namentlich gekennzeichnet
Druck: 4622 Eggendorf i.Trk.
Erscheinungs- u. Herstellungsort:
4622 Eggendorf i.Trk.
**Redaktionsschluss:**
**Juli - September 2021 = 14.09.2021**

Inhaltsverzeichnis:

01-05 Impressum /Aus der Gemeinde Familiennachrichten
06-07 Kultur im Dorf
08-12 Volksschule, Kindergarten& Vereine
13-13 Feuerwehr
14-15 Gesunde Gemeinde
16-24 Inserate - Informationen

## Liebe Eggendorferinnen, liebe Eggendorfer!

Die Ferien beginnen und der Urlaub naht. Dies sind die Gedanken, die in diesen Tagen wohl so manchen SchülerInnen und auch den Erwachsenen durch den Kopf gehen. Dies ist an sich nicht ungewöhnlich, beginnen doch jedes Jahr um diese Zeit die Ferien und der Urlaub steht vor der Tür. Doch heuer – so scheint es zumindest – ist die Sehnsucht nach dieser Aus- bzw. Freizeit wesentlich größer als in normalen Jahren, wohl bedingt durch viele pandemiebedingte Entbehrungen, Einschränkungen, Homeoffice, Distancelearning, usw.

Ich hoffe, dass alle Eggendorferinnen und Eggendorfer die vergangene Zeit (seit Mitte März 2020) weitgehend unbeschadet bzw. mittlerweile genesen, überstanden haben und dass für uns Alle bald wieder eine gewisse Normalität und Eigenbestimmtheit eintritt.

Wie in der Gemeindezeitung im März 2021 angekündigt, haben die Bauarbeiten für den **Kindergartenzubau** Ende März begonnen. Trotz einer Corona bedingten Unterbrechung von 2 Wochen gehen wir noch von einer Inbetriebnahme der neuen Gruppenraumeinheit (Gruppenraum, Abstellraum, WC, Vorraum bzw. Garderobe) im September 2021 aus.

Unser kleiner **Kommunaltraktor** „Iseki“ ist in die Jahre gekommen, die Reparaturen häufen sich, der hydrostatische Antrieb wird – so die Meinung von Fachleuten – wohl in Kürze nicht mehr funktionsfähig sein, kurz, ein neues Gerät muss für den Grasschnitt (Sportplatz, Kindergartengarten, …) und den Winterdienst (Schneeräumung und Salzstreuung auf Gehsteig- und Kleinflächen), angeschafft werden. Es wurden bereits einige Angebote eingeholt und einige Geräte schon beim Mähen ausprobiert. Auch die Überlegung 1 Gerät für alle Funktionen (Mähen + Fangkorb oder mulchen, Schnee räumen, Kehrbesen, Streugerät) oder 2 Geräte, eines für die Sommerarbeiten (Mähen …) und eines für den Winterdienst anzuschaffen steht im Raum. Die Kosten für diese beiden Varianten sind in etwa gleich hoch.

Wir sind derzeit auch damit beschäftigt, eine **zusätzliche Wasserversorgung** für Eggendorf zu sichern. Dies ist eine Vorsorgemaßnahme für die Zukunft, momentan gibt es noch keinerlei Lieferengpässe. In intensiven Gesprächen mit der Nachbargemeinde Allhaming, der Wassergenossenschaft Neuhofen/Krems und der Linz AG wurden bereits verschiedene, gemeindeübergreifende Varianten erörtert. Zusätzlich wird jedoch von uns auch die Möglichkeit in Betracht gezogen, einen eigenen 2. Gemeindebrunnen zu errichten.

Die **Lockerungen der COVID-19-Schutzmaßnahmen** wurden von vielen von uns herbeigesehnt. In so manchem Gespräch wurde mir mitgeteilt, dass man sich sehr darauf freut, dass nun Zusammenkünfte, wenn auch unter Auflagen, wieder vermehrt möglich sind. Ich wünsche viel Spaß und Unterhaltung beim Besuch von den verschiedenen Veranstaltungen bzw. Unterhaltungen und/oder bei einem Zusammentreffen beim Wirt. **Bitte auf der Hut und g`sund bleiben.**

**Liebe Eggendorferinnen und Eggendorfer, ich wünsche Ihnen/Euch schöne und erholsame Sommermonate, eine schöne Zeit mit euren Familien und Freunden und den Landwirten wünsche ich zusätzlich noch viel Erfolg und Ertrag bei der beginnenden Erntearbeit.**

Bürgermeister

Walter Schiller

## Verständigung über die Änderung von Bebaungsplänen

1. Bebauungsplan Nr. 18 „Ortszentrum - Neu / 1. Etappe“ - Änderung Nr. 02 - „Satzungsänderung“

2. Bebauungsplan Nr. 21 „Ortszentrum - Neu / Etappe 2 und 3“ - Änderung Nr. 01 - „Satzungsänderung“

3. Bebauungsplan Nr. 22 „Geizenauer - Schimpelsberger“ - Änderung Nr. 01 - „Satzungsänderung“

4. Bebauungsplan Nr. 23 „Ortszentrum - Neu / Etappe IV“ - Änderung Nr. 01 - „Satzungsänderung“

Es wird auf die Möglichkeit der Einsichtnahme und Einbringung von Anregungen oder Einwendungen bis 30.08.2021 beim Gemeindeamt Eggendorf/Trk. zu den Amtszeiten hingewiesen.

## Schneiden von Bäumen und Sträuchern entlang der Straßen

In den Straßenraum (dazu zählen auch die Gehsteige und -wege) hinein wachsende Sträucher und Bäume sowie weit herabhängende Äste behindern ganz besonders bei Regenwetter Fussgänger und Radfahrer, zwingen diese zum Ausweichen auf die Fahrbahn und gefährden dadurch zusätzlich diese schwächeren Verkehrsteilnehmer. Durch diese Problematik kann auch den Kraftfahrern die Sicht verstellt werden, so dass es zu gefährlichen Situationen für jedermann kommen kann. Gefährliche Situationen ergeben sich auch aus den straßennahen Hecken und Sträuchern, die vielfach die Sicht auf und für Kinder so verstellen, dass diese nicht oder nur erschwert wahrgenommen werden können.

Daher sollten bzw. müssen diese Hecken regelmäßig zurückgeschnitten werden.
Die Gemeinde weist daher auf die in der Straßenverkehrsordnung normierte Pflicht hin, dass „die Behörde den Grundeigentümer aufzufordern hat, Bäume, Hecken, Sträucher und dergleichen, welche die Verkehrssicherheit, insbesondere die freie Sicht über den Straßenverlauf oder auf die Einrichtungen zur Regelung und Sicherung des Verkehrs, oder welche die Benutzbarkeit der Straßen einschließlich der auf oder über ihr befindlichen, dem Straßenverkehr dienenden Anlagen, z. B. Oberleitungs- und Beleuchtungsanlagen, beeinträchtigen, auszuästen oder zu entfernen.“ Somit ist diesen rechtlichen Vorgaben klar zu entnehmen, dass die Pflege und Wartung eine Angelegenheit des jeweiligen Grundeigentümers ist, der auch die entsprechenden Kosten für den Rückschnitt und die Pflege sowie Wartung der Bäume und Sträucher zu tragen hat. Dies gilt nicht nur in den Sommermonaten, sondern auch in der kalten Jahreszeit.

Die Gemeinde Eggendorf im Traunkreis ersucht deshalb die betroffenen Bürger umgehend und jeweils bei Bedarf Bäume, Hecken und Sträucher zurückzuschneiden, damit der Straßenerhalter nicht gezwungen ist, gegen Verrechnung der anfallenden Kosten diesen Rückschnitt vorzunehmen.

**Für Ihr Verständnis bedankt sich die Gemeindeverwaltung.**

EGGENDORF
im Traunkreis

## Halten und Parken in Siedlungsstraßen

Aus gegebenen Anlass möchten wir darauf hinweisen, dass das Parken laut der Straßenverkehrsordnung auf Fahrbahnen mit Gegenverkehr verboten ist, wenn nicht mindestens zwei Fahrstreifen für den fließenden Verkehr frei bleiben. Erlaubt ist nur das Halten (also ein Abstellen bis zu 10 Minuten), sofern der Lenker im Fahrzeug verbleibt.

Wir ersuchen um Einhaltung der Bestimmungen der Straßenverkehrsordnung.

## Hundekotsackerl auf öffentlichen Wegen und Grünflächen

Leider stellt die selbständige Entfernung des Hundekots für manche Hundebesitzerinnen und Hundebesitzer oft noch ein großes Problem dar. In vielen Fällen wird der Hundekot zwar aufgehoben und in Beutel eingepackt, jedoch verwunderlicherweise landen oftmals die Beutel trotzdem im Wald. Richtig wäre es, den Beutel mit dem Hundekot im Restmüll zu entsorgen, auch wenn der Beutel aus biologisch abbaubaren Material besteht. Denken Sie bitte an die Umwelt und an Ihre Mitmenschen und werfen Sie Ihren Hundekotbeutel nächstes Mal in den Restmüll und nicht achtlos an den Wegrand oder in den Wald!

## Fundgegenstände

Folgende Fundgegenstände wurden auf dem Gemeindeamt abgegeben und liegen für Ihre Besitzer zur Abholung bereit!

## Entleerung der Altpapiertonnen

Die Entleerung der Altpapiertonne findet alle 6 Wochen statt. Die Termine werden über den Terminkalender sowie in der kostenlose Abfall-APP termingerecht bekanntgegeben.

**Wichtige Informationen und Tipps:**
- Stellen Sie die Tonne an den Straßenrand!
- Stellen Sie die Tonne mit der Deckelöffnung zur Straße hin ab!
- Stellen Sie die Tonne am Vortag des Abholtages bereit!
- Falten Sie bitte Kartonagen (dies spart Platz)!
- Größere Mengen können Sie in Ihrem naheliegenden ASZ abgeben!

- Quelle: BAV Linz-Land

## Wir bitten um Rücksichtnahme

In der Sommerzeit häufen sich wieder Beschwerden über Lärmbelästigungen. Daher ersuchen wir Sie, das Rasenmähen - aber auch alle anderen Arbeiten, die störenden Lärm entwickeln, zu folgenden Zeiten zu unterlassen: an Samstagen vor 08:00 Uhr und ab 15:00 Uhr, sowei an Sonn-/ Feiertägen ganztägig.

# Wir gratulieren!

## zum 85. Geburtstag

Herr Karl Steinhuber

# Wir trauern um!

Frau Anna Pühringer

# Wir gratulieren zur Geburt!

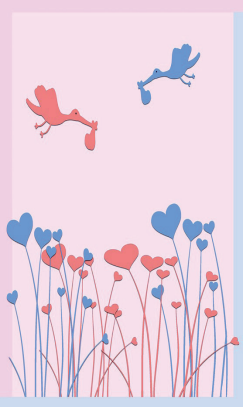

www.pixabay.com

**Christina Thallinger und Stefan Schaubschläger zur Geburt Ihres Sohnes Timo**

**Monique Söllradl und Simon Linhardt zur Geburt Ihres Sohnes Louis**

**Daniela Nöttling und Jürgen Hohneder zur Geburt Ihrer Tochter Leonie**

**Angelika und Martin Mairanderl zur Geburt Ihrer Tochter Leonie**

## Schulveranstaltungshilfe des Landes Oö

Für Schülerinnen und Schüler die eine oberösterreichische Pflichtschule besuchen (VS, MS, Poly, LWSFS).

Die Finanzierung mehrtägiger Schulveranstaltungen ist für Eltern oftmals mit großen finanziellen Belastungen verbunden. Um diese Familien finanziell zu unterstützen und den Kindern die Teilnahme an Schulveranstaltungen zu ermöglichen unterstützt das Land Oberösterreich mit der „OÖ Schulveranstaltungshilfe“. Eine finanzielle Unterstützung erhalten Eltern, wenn mindestens ein Kind im Laufe des Schuljahres an einer 4-tägigen Schulveranstaltung teilgenommen hat oder mehrere Kinder an mehrtägigen Schulveranstaltungen mit mindestens einer Nächtigung außerhalb des Schulstandortes teilgenommen haben.

Die Höhe des Zuschusses für 2-tägige Schulveranstaltungen beträgt 50 Euro, für 3-tägige Schulveranstaltungen 75 Euro, für 4-tägige Schulveranstaltungen 100 Euro und für 5-tägige und längere Schulveranstaltungen 125 Euro. Nimmt ein Kind in einem Schuljahr an mehreren Schulveranstaltungen teil, wird empfohlen, den Zuschuss für den längeren dieser Aufenthalte zu beantragen.

Einreichfrist: Bis spätestens 3 Monate nach Ende des laufenden Schuljahres (31. Oktober)

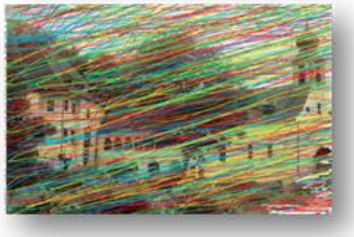

KULTUR IM DORF

KULTUR IM DORF

## Kalenderrätsel 2021
## MITMACHEN LOHNT SICH!

Hier die Gewinner von März, April und Mai 2021.
Danke wieder auch an Fam. Ertl für die netten Fotos.

## Gewinner März 2021

*Die richtige Antwort:*
Marterl befindet sich an der Kreuzung Ebenholzstraße Richtung Drahtholz beim Ortbauer.
Aus allen richtigen Einsendungen wurden wieder 3 Gewinner gezogen, die jeweils einen Preis erhielten.

**Hermann Reder - 1 Wandfunkuhr**
**Bianca Köck – 1 Handtuch-Set**
**Josef Ettl – 1 Reise-Leselampe**

## Gewinner April 2021

*Die richtige Antwort:*
Diese Bögen die man einst überschritt befinden sich beim Wasserschloss in der Unterhueb. Aus allen richtigen Einsendungen wurden wieder 3 Gewinner gezogen, die jeweils einen Preis erhielten.

**Henry Burkard – 1 Bambus-Schneide-Set**
**Renate Henhapl – 1 Fl. Zirbengeist aus der Brennerei Stadlinger**
**Anni Schützenhofer – 1 kleines Manicure-Set**

*Kulturausschuss Eggendorf, 4622 Eggendorf, Ober Dorfstr. 4*

## Gewinner Mai 2021

*Die richtige Antwort:*
Diese kleine Kapelle befindet sich auf der Schlossstraße am Waldesrand Richtung Brunnern. Aus allen richtigen Einsendungen wurden wieder 3 Gewinner gezogen, die jeweils einen Preis erhielten.

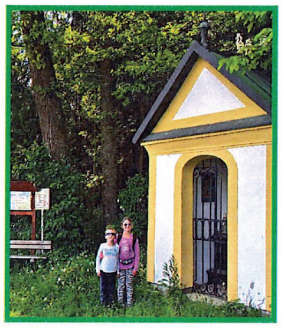

**Christian Ertl –**
**Theresa Wimmer –**
**Josef Ettl –**

**Die Gewinner erhielten jeweils 2 Gutscheine für ein XXXL-Riesenschnitzel mit Beilagen.**

Wir gratulieren den Gewinnern und freuen uns auf rege Teilnahme beim nächsten Kalenderrätsel bei dem wieder jeweils 3 Preise verlost werden.

## Gewinner JUNI 2021

*Die richtige Antwort:*
Diesmal war es etwas schwierig, denn das „ORF“ hat sich an der Aufschrift des Feuerwehrdepots versteckt. Aus allen richtigen Einsendungen wurden wieder drei Gewinner gezogen, die
jeweils einen Preis erhielten.

**Lisa Grassl -**
**Brigitte Wimmer –**
**Anni Schützenhofer –**

**Die Gewinner erhielten jeweils 2 Gutscheine für ein XXXL-Riesenschnitzel mit Beilagen.**

Wir gratulieren den Gewinnern und freuen uns auf rege Teilnahme beim nächsten Kalenderrätsel bei dem wieder jeweils 3 Preise verlost werden.

Für den Kulturausschuss

*peter sacher*

**HUI statt PFUI 2021**

**Gemeinsam für ein sauberes Eggendorf**

Unsere alljährliche Flurreinigungsaktion am Freitag, den 26.3.2021 hat alle Erwartungen gesprengt! Schon in der Vorbereitung der Aktion haben wir erwartet, dass viele unserem Aufruf folgen, um Eggendorf gemeinsam vom Müll am Wegesrand zu befreien. Danke an Martina Neuffer und Peter Sacher für eure Arbeit in der Vorbereitung! Um die Gruppen möglichst klein zu halten, hatten wir heuer 12 statt der üblichen 5 Routen geplant. Ich muss zugeben 75 Teilnehmer, Kinder und Erwachsene, in aller Kürze in die Routen aufzuteilen, war eine Herausforderung. Bitte um Nachsicht, wenn nicht jeder in der gewünschten Route oder Gruppe gehen konnte. Nachdem die Handschuhe und Müllsäcke verteilt wurden, ging es bei bestem Wetter los. Hier müssen wir unsere kleinen Umwelt-Profis besonders hervorheben! Es ist schön zu sehen, dass unsere Kinder und die Jugend aus Eggendorf mit so viel Elan und Energie an die Sache rangehen. Neben dem Müllsammeln konnte man sich auch mal wieder mit Freunden und Nachbarn unterhalten. Ich denke, das hat uns allen gut gefallen und nebenbei wurden an die 25 Müllsäcke gefüllt. An dieser Stelle einen Dank an Bürgermeister Walter Schiller, der heuer wieder die vollen Säcke mit seinem Traktor zusammensammelte. Einen üblichen Ausklang der Flurreinigungsaktion, mit einem Besuch im Gasthaus Silos konnte heuer nicht stattfinden. Stattdessen, erhielt jeder Teilnehmer einen Gutschein, den jeder individuell einlösen kann.

An den vielen zugesandten Schnappschüssen kann man sehen, dass wir alle viel Spaß hatten.

Einen großen an alle die dabei waren. (mehr Bilder unter www.eggendorf.at)

Für den Umweltausschuss

Ronald
Kirchmeier

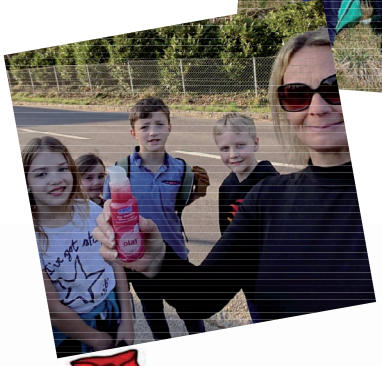

*Nur ein Teil der Müllsäcke*

## Bei uns im Kindergarten tut sich was!

Auf unserer Baustelle ist immer was los. Gespannt beobachten wir den Baufortschritt durch die Glastür des ehemaligen Hintereingangs und können so hautnah miterleben, wie der Gruppenraum der Gruppe Lila entsteht. Wir sind guter Dinge, dass wir mit September vom Bewegungsraum in die neuen Räumlichkeiten umziehen

Im Frühling starteten wir mit unseren Waldtagen. Dankenswerter Weise dürfen wir ein Waldstück der Familie Schützenhofer nützen.
Der Wald bietet den Kindern einen Lebensraum, den sie aus purer Bewegungsfreude und Neugierde für sich erobern wollen. Äste, Bäume, Moos,… bieten vielfältige Möglichkeiten zum kreativen Gestalten und regen die Phantasie der Kinder an. Als Entdecker unterwegs, finden sie Federn, Spechtlöcher, Insekten, … die genau betrachtet und analysiert werden. Dies ist eine optimale Voraussetzung für späteres, konstruktives und kreatives Lernen und Arbeiten.

Die Offenheit des Raumes hat eine positive Wirkung auf den Körper und bietet die Möglichkeit, um tief durchzuatmen, sich frei und ausgelassen zu bewegen. Im Wald sind die Kinder gefordert, eigene Ideen und auch Fragen zu entwickeln. Sie erleben die Natur mit allen Sinnen.

Das Bewegen an der frischen Luft stärkt das Immunsystem. Der Wald bietet auch an heißen Tagen ein optimales Klima durch seinen natürlichen Schatten und schützt bei leichtem Nieselregen mit seinem Blätterdach.

Wir können an unseren Waldtagen beobachten, wie Kinder ihre Kreativität und ihre sozialen Kompetenzen einbringen, um jeden Waldtag zu etwas besonderen zu machen.

**Wir wünschen allen Eggendorfern/innen einen schönen Sommer!**

*Das Kindergartenteam*

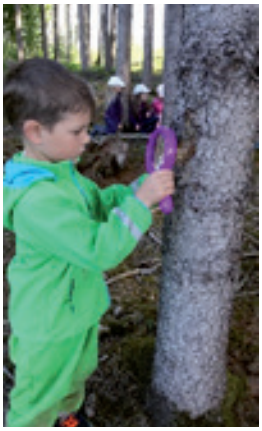

## Bienenvolk zu Besuch im Schulgarten

Am 22.06.2021 wurde den Kindern der zweiten und vierten Klasse ein tierisches Schauspiel geboten. Denn Herr Greinöcker brachte den Kindern einen Bienenstock sowie einen selbst angefertigten Schaukasten mit, mit dem die Kinder die Bienen und auch die Bienenkönigin genau unter die Lupe nehmen konnten. Extra angefertigte Fotos rückten die kleinen Insekten noch zusätzlich ins Rampenlicht. Bei strahlendem Sonnenschein wurden den SchülerInnen so allerhand wissenswerte und spannende Informationen rund um das Leben der fleißigen Bestäuber und die Honigproduktion vermittelt. Wir bedanken uns sehr herzlich bei Fam. Greinöcker für diesen tollen Einblick in die wunderbare Welt der Bienen.

## Kurzer Boxenstopp der „Rollenden Engel“

Im Rahmen der Vorbereitungsarbeiten für die heurige Erstkommunion wurden von den Kindern der zweiten Klasse, mittels ihrer Aktion „Kuchen im Glas“, fleißig Spenden für den Verein „Rollende Engel“ gesammelt. Die gemeinnützige Organisation sorgt mit diesen Geldern dafür, dass vielen schwerkranken Menschen ein letzter Wunsch erfüllt werden kann. Als Dank kamen zwei dieser Engel mit einem Rettungswagen der etwas anderen Art zu uns angerollt, um allen vier Schulklassen einen interessanten Einblick in ihre Tätigkeit zu geben. Natürlich durfte dabei auch ihr fahrbarer Untersatz genau begutachtet werden. Mit Freude und Stolz übergaben die Kinder der zweiten Klasse am Ende ihren Spendencheck in Höhe von 760 Euro und erhielten im Gegenzug für das Klassenzimmer dann noch das kuschelige Maskottchen des Vereins. Wir wünschen den „Rollenden Engeln“ von Herzen auch weiterhin alles Gute für die Erfüllung ihrer so wichtigen Aufgabe.

## Radfahrprüfung

Die Nervosität war groß, als am 24.06. zwei Polizistinnen der Polizeiinspektion Neuhofen unseren Schülerinnen und Schülern der 4 .Klasse die Radfahrprüfung abnahmen. Im Anschluss konnten die Ausweise für die bestandenen Prüfungen ausgeteilt und mit einem Eis gefeiert werden.

Bild: privat

## Aus der Musikkapelle

Endlich dürfen wir wieder Proben, die Gemeinschaft genießen und gemeinsam Musizieren. Diese Gelegenheit wurde natürlich zeitnah ergriffen und mehrere gut besuchte Proben abgehalten. Wenige Veranstaltungen füllen derzeit unseren Terminplan, was nicht bedeutet, dass wir still stehen. Ganz im Gegenteil, über die letzten Wochen und Monate wurde viel Zeit in die Jugendarbeit investiert und endlich ist es uns möglich, die Kooperation mit dem MV Sipbachzell zu starten. Gemeinsam Musizieren nun die Kinder und Jugendlichen, jeden zweiten Freitag, abwechselnd in Sipbachzell oder Eggendorf. Martin Spreitzer leitet gemeinsam mit Lukas Geistberger die Jungmusikergruppe musikalisch. Falls Interesse besteht, dieses Angebot zu nutzen und ihr Kind daran teilnehmen zu lassen, bitten wir Sie, sich per E-Mail (mk-eggendorf@gmx.at) an die Musikkapelle zu wenden. Wir freuen uns darauf, von Ihnen zu hören und finden sicher einen passenden Termin um Näheres zu besprechen.

Wieder einmal ist der Mai, ohne das Maiblasen, an uns vorüber gegangen. Aufgrund der vielen positiven Rückmeldungen haben wir entschieden, das Herbstblasen auch heuer wieder durchzuführen. Letztes Jahr war die Ausrückung über drei Tage ein voller Erfolg und einige Familien haben diese Idee als sehr nett empfunden. Die Musikkapelle hat sich entschieden, das Herbstblasen an den Tagen 17-19. September abzuhalten, nähere Information folgen mittels Postwurf. Wie auch sonst üblich, werden wir jeden Haushalt besuchen, oder falls es sich anbietet, mehrere Haushalte gleichzeitig bespielen.

Wir freuen uns darauf, Sie bei den kommenden Veranstaltung zu treffen und gemeinsam, bei toller Musik, eine schöne Zeit zu genießen.

***Geschrieben von Martin Reder***

# Freiwillige Feuerwehr Eggendorf

4622 Eggendorf im Traunkreis, Bezirk Linz-Land

Nachdem sich die Lage weiter in die positive Richtung entwickelt und stabilisiert, finden dieses Jahr auch wieder **Feuerwehrleistungsbewerbe** statt. Unsere Jugend, sowie auch unsere aktive Bewerbsgruppe trainieren bereits fleißig für den Bezirksbewerb im Juli.

Ganz besonders erfreulich ist der stetige **Nachwuchs** bei unserer Feuerwehr.

Am 11. April 2021 kam die **kleine Leonie** als zweites Kind von Angelika und Martin Mairanderl zur Welt.

Nur wenige Tage später, am 26. April 2021, erblickte **Leonhard Ingo** das Licht der Welt. Der kleine Bub ist ebenfalls das zweite Kind für Barbara Büchler und Martin Schachermayr.

Wie es Tradition ist, trafen wir uns bei den frischgebackenen Eltern zum gemeinsamen Storchaufstellen.

**Wir wünschen den Familien alles Gute und gratulieren!**

Wir gratulieren unserem Feuerwehrmitglied **Erika Kern** zu ihrem 60. Ehrentag. Erika ist seit 20 Jahren aktives Mitglied unserer Feuerwehr. Sie engagiert sich schon viele Jahre tatkräftig bei der Ausbildung unserer Jugendfeuerwehr und ist auch als FMD (feuerwehr-medizinischer Dienst) im Einsatz.

Wir möchten uns an dieser Stelle sehr **herzlich für eure zahlreichen Spenden bedanken!** Obwohl wir die Haussammlung dieses Jahr nicht persönlich durchführen konnten, konnten wir auf die großartige Unterstützung von euch zählen. Wie bereits in unserem Jahresbericht erwähnt, sind die Spenden für den Ankauf notwendiger Ausrüstung und erforderlicherer Rettungsgeräte wesentlich.

Für diejenigen, die uns ebenfalls noch für den Erhalt unserer Schlagkraft unterstützen möchten, sind hier unsere Kontodaten:

Raiffeisenbank Weißkirchen
IBAN: AT74 3474 1000 4000 6082
BIC: RZOOAT2L741

*Hinweis: Um die Spende von der Steuer absetzen zu können, ist bei der Überweisung die Angabe des Geburtsdatums notwendig.*

## WIR SUCHEN DICH!

als ehrenamtliche/n Arbeitskreisleiter/in der Gesunden Gemeinde Eggendorf im Traunkreis!

Wir suchen eine oder einen eingagierte/n Mitarbeiter/in für die Durchführung der organisatorischen Tätigkeiten im Bereich der Gesunden Gemeinde. Gemeinsam mit einem Team werden die verschiedenen Bereiche der Gesunden Gemeinde erarbeitet. Einige Themenbereiche sind bereits ein Fixpunkt in unserer Gemeinde und stellen daher keine großen Anforderungen mehr. Jedoch gibt es jedes Jahr Themenschwerpunkte, in denen man diverse Tätigkeiten, Veranstaltungen, etc. erarbeiten kann. Sollten wir Dein Interesse geweckt haben, melde Dich auf dem Gemeindeamt unter der Tel-Nr.: 07228/7265-12 oder unter der E-Mail: gemeinde@eggendorf.ooe.gv.at

Wir freuen uns auf Dich!

---

### Aktivitäten: Gesunde Gemeinde

Änderungen vorbehalten

| | | | | | |
|---|---|---|---|---|---|
| **Volleyball**<br>Für alle Hobby Beachboys and Girls | | | | | |
| ab Mo., 13.09.; | 19:30 Uhr | Turnsaal | Gerald Eckerstorfer | 0680 / 3075305 | kostenlos |
| **Yoga**<br>Entspannung, Pranayama, Kurzmeditationen, Asanas | | | | | |
| ab Mo., 13.9.; | 17:30 Uhr<br>19:00 Uhr | | | | |
| ab Do., 16.9.; | 09:30 Uhr | Treffpunkt AVE | Hermine Wöss | 0680 / 2445465<br>hermine.woess@gmx.at | € 70,-<br>für 10x 1,5 h |

## Grüner Fitmacher Shot

**Zutaten:** 4 Portionen

50 g Vogerlsalat
1 Radieschen
100 ml Joghurt 1%
100 ml Milch
1 TL Nussöl
Zitronensaft
Salz, Pfeffer
Curry

**Zubereitung:**

Vogerlsalat und Radieschen putzen, waschen und mit Joghurt, Milch und Nussöl pürieren. Mit Gewürzen abschmecken und genießen.

TIPP

Der Drink kann auch mit Mineralwasser verdünnt werden. Je nach Geschmack kann ein Schuss Tabascosauce für Schärfe sorgen

- Quelle: Land OÖ

Gesundes ober österreich

# Gesunde Gemeinde
# Gesundheitstipp

## Vom Sportmuffel zur Sportskanone

Kennen Sie das auch? Sie kommen gestresst vom Arbeiten nach Hause und sind nur noch müde und grantig? Vielleicht macht Ihnen nach langem Sitzen vorm PC oder im Auto auch ein Wehwehchen da, eine Verspannung dort, zu schaffen? Da hilft nur noch Bewegung, am besten im Freien. Auch wenn die gemütliche Couch oder der Gastgarten lockt, es lohnt sich, gegen den inneren Schweinehund anzukämpfen. Durch regelmäßige Bewegung fühlt man sich merklich besser und ausgeglichener.

### *Setzen Sie Ziele und beginnen Sie langsam!*

Setzen Sie sich kleine Ziele: Es wird nicht funktionieren, gleich zu Beginn den Großglockner besteigen zu wollen, der kleine Hügel nebenan tuts für den Anfang auch. Versuchen Sie zu Beginn viele kleine Bewegungseinheiten in Ihren Alltag zu integrieren. Nehmen Sie konsequent die Treppe anstelle des Aufzugs und erledigen Sie kurze Strecken (z.B. zum Einkaufen) zu Fuß.

### *Auch die Wahl der richtigen Sportart ist wichtig*

Gemäß der österreichischen Empfehlungen für gesundheitswirksame Bewegung sollten Erwachsene sich mindestens 150 Minuten pro Woche bei mittlerem Anstrengungsgrad bewegen. Wählen Sie eine Sportart, die Ihnen Freude bereitet. Nur so bleiben Sie auch dabei. Beachten Sie dabei Ihre Stärken und Schwächen sowie die zur Verfügung stehende Infrastruktur und zeitlichen Ressourcen. Wenn Sie mit Koordination und Gleichgewicht auf Kriegsfuß stehen, dann ist für Sie die Slackline im Garten nicht geeignet. Oder wenn Sie keinen Pool oder See in der Nähe haben und die Möglichkeit des Schwimmens kilometerweit entfernt ist, so ist auch das wohl keine so gute Idee.

### *Jeder Anfang ist schwer*

Der Körper benötigt Zeit, um alte, festgefahrene Verhaltensmuster abzulegen. Bleiben Sie also geduldig! Verbinden Sie die sportliche Aktivität mit angenehmen Dingen. Nordic Walking, Laufen oder Wandern z.B. bietet eine ideale Gelegenheit, um Neues in der Natur zu entdecken. Auch mit Ihrer Lieblingsmusik im Ohr oder einem gleichgesinnten Sportpartner kann die Bewegung leichter fallen.

Als *Faustregel* für mittlere Intensität beim Sport gilt das „Plaudertempo“: jenes Tempo, bei dem ein Sprechen gerade noch möglich, aber ein Singen bereits unmöglich ist.

Gesunde Gemeinde

Gesundes ober österreich

OÖ FAMILIENBUND
Betreuung | Bildung | Beratung | Begegnung

**Kombinierter Lehrgang zum/r TAGESMUTTER / VATER und Helfer/in -**
**DIE LIEBE ZU KINDERN ZUM BERUF MACHEN**

Die Familienbund Oberösterreich GmbH sucht Tagesmütter/-väter in Oberösterreich.
Wir bieten Kinderbetreuung, Veranstaltungen für Eltern & Kinder, Familienberatung sowie pädagogische Ausbildungen & Vorträge, dabei arbeiten wir gerne im Team, pflegen einen wertschätzenden Umgang und haben Freude dabei, Familien in ihrem Alltag, in der Freizeit genauso wie in schwierigen Zeiten zu begleiten.

Viele Eltern sind auf der Suche nach flexibler, familiärer und qualitätsvoller Kinderbetreuung. Deshalb sind Tagesmütter und -väter sehr gefragt. Sie arbeiten nicht nur in ihrem eigenen Zuhause, sondern auch in Tagesstätten in Gemeinden und Unternehmen. Der **Familienbund Oberösterreich** bietet Menschen, die gerne mit Kindern arbeiten möchten, in Form einer qualifizierten Ausbildung, die Möglichkeit ihren Berufswunsch zu verwirklichen.

Für Personen, die bereits eine pädagogische Ausbildung abgeschlossen haben, gibt es eine Aufschulung zum/zur Tagesmutter/-vater und für Newcomer eine praxisnahe **Kombi Ausbildung zur Tagesmutter und Helferin**. Als Absolvent/in unseres Lehrganges können Kinder professionell zuhause, in Gemeinden oder Unternehmen betreut werden. Wer Kinder im eigenen Haushalt betreut, sollte über kindgerechte Räumlichkeiten verfügen.

Die Ausbildung zur Tagesmutter/-vater besteht aus einem theoretischen und einem praktischen Teil. Der Lehrgang vermittelt Wissen über folgende Themenbereiche: Pädagogik, Didaktik, Lernbetreuung, Entwicklungspsychologie, Rechtliches, Gesundheit, Zeit- und Haushaltsmanagement, Kommunikation, Familiensysteme, Umgang mit Missbrauchsfällen u.v.m.

Im Anschluss an den Lehrgang ist eine **Anstellung** als Tagesmutter/-vater zB bei der Familienbund Oberösterreich GmbH möglich.

Die nächsten Ausbildungen starten September 2021 in Linz und Oktober 2021 in Vöcklabruck. Im Rahmen des Bildungskontos des Landes OÖ können bis zu 30 % der Kurskosten gefördert werden.

Nähere Infos und Anmeldung unter akademie@ooe.familienbund.at oder auf www.ooe.familienbund.at unter dem Menüpunkt „Bildung“.

**Familienbund Oberösterreich GmbH**
Familienbundakademie
Hauptstr. 83-85, 4040 Linz
0732/603060-12 od. 30
familienbundakademie@ooe.familienbund.at

## Blühflächen – unverzichtbare Nahrungsgrundlagen für unsere heimischen Be-stäuber

Geht es den Bienen gut, dann geht es auch der Landschaft gut. Unter diesem Motto hat das Bienenzentrum Oberösterreich gemeinsam mit dem Maschinenring Oberösterreich die „Blüh-streifenaktion – mach mit“ gestartet. Die „Blühstreifenaktion – mach mit“ geht in die 4. Runde und es kann jede Person mitmachen, die eine geeignete Fläche zur Verfügung hat.

Ziel ist es verstärkt Nahrungsinseln und Lebensräume für Wild- und Honigbienen sowie anderen blütenbestäubenden Insekten im Hoch- und Spätsommer zu schaffen. Für Honigbienen ist dies besonders wichtig, da im Hochsommer die Aufzucht der Winterbienen beginnt und sie dafür genügend abwechslungsreiche Nahrung brauchen.
Mit der Anlage von Blühflächen können wir ein abwechslungsreiches Nektar- und Pollenan-gebot schaffen. Bei der „Blühstreifenaktion – mach mit“ können einjährige oder mehrjährige Flächen angelegt werden. Die spezielle mehrjährige Blühmischung „Bienenweide“ besteht aus 100% regional zertifiziertem Saatgut.
So wie in den letzten Jahren kann der ortsansässige Maschinenring die Anlage übernehmen. Es besteht auch die Möglichkeit sich das Saatgut beim Maschinenring zu besorgen und die Fläche selbst anzulegen. Alle Teilnehmer erhalten kostenlos eine Infotafel, um Ihre Unterstüt-zung sichtbar zu machen.

Machen auch Sie mit und holen Sie sich weitere Informationen vom Kompetenzzentrum Wildblumen oder dem Bienenzentrum OÖ!

---

## Eine Blühpatenschaft - Ihr Beitrag zu mehr Biodiversität

Blühflächen bieten wertvolle Nahrungsquellen, Rückzugs- und Bruthabitate für Bienen und blütenbestäubenden Insekten sowie auch für Niederwild. Je vielfältiger die Flächen sind, um-so besser ist es. Insekten haben eine Schlüsselrolle im Ökosystem und sind für die Vielfalt von Pflanzen unverzichtbar. Egal ob Honigbienen, Wildbienen, Schmetterlinge und Co. Sie alle sichern mit ihren einzigartigen Funktionen und Lebensweisen die Erträge in der Landwirt-schaft und in unseren Gärten.

Bei der „Blühpatenschaft – ich mach mit“ werden mehrjährige Blühflächen mit heimischem Saatgut von oberösterreichischen Landwirtinnen, mit Unterstützung des Maschinenrings OÖ fachgerecht angelegt und gepflegt.
Patenschaften werden ab 25 m2 um 15 Euro für ein Jahr angeboten und können für max. 5 Jahre abgeschlossen werden. Tragen auch Sie zur Steigerung der Biodiversität bei und schenken Sie Ihren Liebsten zum Geburtstag oder zum Muttertag eine Blühpatenschaft!
Weitere Informationen dazu finden sie auf der Homepage www.bienenzentrum.at oder www.maschinenring-bluehpatenschaft.at.

# DIPL. GESUNDHEITS- UND KRANKENPFLEGER*IN ODER PFLEGEFACHASSISTENT*IN

für die Mobilen Pflegedienste, Bezirk Linz-Land, Dienstort Thalheim/Wels
ab sofort bzw. nach Vereinbarung
15 bis 30 Wochenstunden

Dienstgeber: Caritas für Betreuung und Pflege

„Wir pflegen Menschlichkeit“. Es ist uns ein Anliegen, Menschen ein selbstbestimmtes und würdevolles Leben zu ermöglichen. Ihnen auch? Dann werden Sie Teil unseres Teams! Die Mobilen Pflegedienste erbringen qualifiziert und verlässlich wertvolle Dienstleistungen für Menschen, die Unterstützung, Betreuung und Pflege im eigenen Zuhause benötigen.

## AUFGABEN:

- Pflege und Betreuung von älteren Menschen laut GuKG und unter Berücksichtigung ihrer speziellen Bedürfnisse im häuslichen Umfeld
- Tätigkeitsbereiche und Kompetenzen gem. GuKG
- Dokumentation pflege- und betreuungsrelevanter Daten
- Teilnahme an Dienstbesprechungen

## ANFORDERUNGEN:

- Abgeschlossene Berufsausbildung als DGKP laut GuKG und nachweislich laufende Weiterbildungen entsprechend der gesetzlichen Vorschriften
- Einfühlungsvermögen, Wertschätzung und Verständnis im Umgang mit älteren Menschen und deren Angehörigen
- Teamfähigkeit und Flexibilität
- Bereitschaft zur Leistung von Wochenend- und Feiertagsdiensten
- Eintragung im Gesundheitsberuferegister
- Führerschein B und eigener PKW
- EDV-Grundkenntnisse

## WIR BIETEN:

- ein abwechslungsreiches und erfüllendes Lernfeld
- ein gutes Arbeitsklima in einem engagierten Team
- eine gute Einschulung und Begleitung
- eine flexible und entgegenkommende Dienstzeitgestaltung
- die Möglichkeit zur Supervision
- ein umfangreiches Weiterbildungsprogramm
- einen Anspruch auf besondere Sozialleistungen (z.B. zusätzliche freie Tage, gesundheitsfördernde Angebote)
- die Anrechnung von Vordienstzeiten bis zu 10 Jahren
- zwei zusätzliche Urlaubstage ab dem zweiten Dienstjahr (aliquot bei < 5-Tage-Woche)

## BEWERBUNG:

Für weitere Informationen kontaktieren Sie bitte Frau Michaela Hubinger unter 0676/8776-2550. Werden auch Sie Teil unseres Teams und bewerben Sie sich online unter http://jobs.caritas-linz.at oder senden Sie Ihre Unterlagen an: michaela.hubinger@caritas-linz.at.

# FACHSOZIALBETREUER*IN ALTENARBEIT

für die Mobilen Pflegedienste, Bezirk Linz-Land, Dienstort Thalheim/Wels
ab sofort bzw. nach Vereinbarung
15 - 30 Wochenstunden

Dienstgeber: Caritas für Betreuung und Pflege

„Wir pflegen Menschlichkeit“. Es ist uns ein Anliegen, Menschen ein selbstbestimmtes und würdevolles Leben zu ermöglichen. Ihnen auch? Dann werden Sie Teil unseres Teams! Die Mobilen Pflegedienste erbringen qualifiziert und verlässlich wertvolle Dienstleistungen für Menschen, die Unterstützung, Betreuung und Pflege im eigenen Zuhause benötigen.

## AUFGABEN:

- Durchführung von pflegerischen Maßnahmen nach Anordnung und unter Aufsicht des gehobenen Dienstes für Gesundheits- und Krankenpflege
- Mitarbeit bei therapeutischen und diagnostischen Verrichtungen einschließlich der sozialen Betreuung der Kund*innen unter Berücksichtigung ihrer speziellen Bedürfnisse

## ANFORDERUNGEN:

- Abgeschlossene Berufsausbildung als FSB-A gem. GuKG und Oö. SBG
- Einfühlungsvermögen, Wertschätzung und Verständnis im Umgang mit älteren Menschen und deren Angehörigen
- Teamfähigkeit und Flexibilität
- Bereitschaft zur Leistung von Wochenend- und Feiertagsdiensten
- Eintragung im Gesundheitsberuferegister
- Führerschein B und eigener PKW
- EDV-Grundkenntnisse

## WIR BIETEN:

- ein abwechslungsreiches und erfüllendes Lernfeld
- ein gutes Arbeitsklima in einem engagierten Team
- eine gute Einschulung und Begleitung
- eine flexible und entgegenkommende Dienstzeitgestaltung
- die Möglichkeit zur Supervision
- ein umfangreiches Weiterbildungsprogramm
- einen Anspruch auf besondere Sozialleistungen (z.B. zusätzliche freie Tage, gesundheitsfördernde Angebote)
- die Anrechnung von Vordienstzeiten bis zu 10 Jahren
- zwei zusätzliche Urlaubstage ab dem zweiten Dienstjahr (aliquot bei < 5-Tage-Woche).

## BEWERBUNG:

Für weitere Informationen kontaktieren Sie bitte Frau Michaela Hubinger unter 0676/8776-2550. Werden auch Sie Teil unseres Teams und bewerben Sie sich bitte online unter: http://jobs.caritas-linz.at oder richten Sie Ihre schriftliche Bewerbung an: michaela.hubinger@caritas-linz.at.

Caritas
&Du

Caritas in Oberösterreich

## MEDIENDIENST DER CARITAS IN OBERÖSTERREICH

**Neu: Anfangs-Pauschale von 5 Euro pro Stunde für Caritas-Familienhilfe**

**Seit 70 Jahren gibt es die Familienhilfe. Die Caritas OÖ holte die Idee von den Niederlanden nach Oberösterreich. Begonnen mit zwei Mitarbeiterinnen, begleiten heute rund 200 Familienhelferinnen pro Jahr bis zu 1.300 Familien im Land OÖ. Der Grundauftrag hat sich in den sieben Jahrzehnten nicht verändert: Für Familien da sein, wenn diese Unterstützung in schwierigen Situationen benötigen.**

Familienhelfer*innen betreuen die Kinder in der Familie und versorgen den Haushalt. In den 50er und 60er Jahren war es für die Familienhelferinnen die große Herausforderung, die kinderreichen Familien satt zu bekommen. Heute sind die Caritas-Mitarbeiterinnen mit anderen Herausforderungen konfrontiert, weil sich die Rahmenbedingungen für Familien in den letzten Jahrzehnten stark verändert haben: Großeltern sind in der Regel noch berufstätig und wohnen oft nicht im gleichen Ort. Ebenso sind beide Elternteile berufstätig und Mütter kehren früh wieder in ihren Beruf zurück. Viele sind alleinerziehend. Akute Erkrankungen, Unfälle oder schwere chronische Krankheiten von Elternteilen oder von Kindern können unter diesen Voraussetzungen nicht mehr ausschließlich in der Familie bewältigt werden. Auch psychische Probleme können zu kritischen Situationen in Familien führen.
Der Tarif für die Familienhilfe ist nicht nur sozial gestaffelt, sondern **seit Jahresbeginn gibt es als „unkomplizierte erste Hilfe" sogar eine Pauschale: In den ersten 21 Stunden fallen lediglich 5 Euro pro Stunde an. Nähere Informationen: www.mobiledienste.or.at**

Zum 70-Jährigen Jubiläum haben die Caritas-Mitarbeiterinnen ein **Vorlesebuch für Kinder** gestaltet. Es kann gegen eine Spende zu Gunsten der Mobilen Familiendienste am Teamstützpunk der Caritas-Familienhilfe für Linz und Linz-Land erworben werden: Hafnerstraße 28, 4020 Linz, Tel.: 0732 7610-2421. Angefordert werden kann es auch unter carolin.eckerstorfer@caritas-linz.at

# DER AKTUELLE SELBSTSCHUTZTIPP

Selbstschutz ist der beste Schutz bei:

## GEWITTER

**Es gibt leider keine absolut verlässliche Methode, den Beginn und die Dauer der Gefährdung festzustellen. Wenn zwischen Blitz und Donner jedoch weniger als 10 Sekunden vergehen, ist das Gewitter gefährlich nahe. In diesem Fall ist Nachstehendes zu beachten...**

### Gefährlich sind:

- Einzeln stehende Bäume und Baumgruppen
- Waldränder mit hohen Bäumen
- Metallzäune, Berggipfel und Grate
- Aufenthalt im Wasser, offene Boote
- Ungeschützte Fahrzeuge (Fahrräder, Motorräder,...)

### Schutz bieten:

- Gebäude mit Blitzschutzanlage
- Stahlskelettbauten, Blechbaracken
- Fahrzeuge mit Ganzmetallkarosserie (Auto, Wohnwagen, Eisenbahnwaggon ...)

### Im Notfall Schutz suchen:

- In Mulde, Hohlweg, Höhle, Hütte (in Raummitte aufhalten)
- Im Waldesinneren (herausragende Bäume meiden)
- In der Ebene mit geschlossener Fußstellung auf den Boden hocken (vermindert Gefährdung durch Schrittspannung)
- Gegenüber möglichen Einschlagobjekten

### Blitzschutzanlage für das Gebäude:

- Die Blitzschutzanlage leitet bei einem Einschlag den Blitz ins Erdreich ab
- Nur eine fachmännisch installierte Blitzschutzanlage schützt vor direktem Blitzschlag
- Informieren Sie sich auch bei Ihrer Versicherung

**Personen im Freien sollten nicht in Gruppen nahe beieinander stehen, sondern getrennt Schutz suchen. Es wird empfohlen, Dusch- und Wannenbäder auf später zu verschieben!**

**Mehr Informationen erhalten Sie unter:**

**Oberösterreichischer Zivilschutz**
Petzoldstraße 41, 4020 Linz
Telefon: 0732 65 24 36
E-Mail: office@zivilschutz-ooe.at
www.zivilschutz-ooe.at

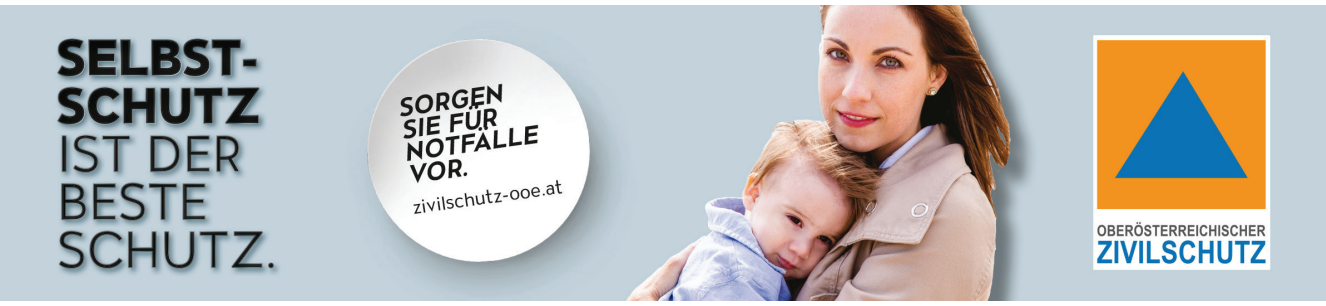

# Maßnahmen gegen die Verbreitung von COVID-19

## Was ist zu beachten!

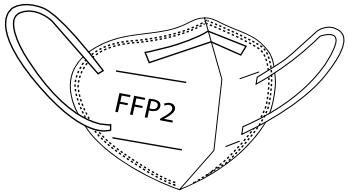


- **FFP2-Maskenpflicht in der Halle**

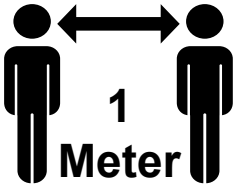


- **Mindestabstand von 1 Meter zu allen anderen Personen!**

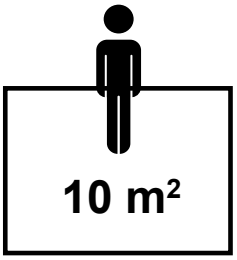


- **Eine Person pro 10 m² Fläche im Innenbereich des ASZ.**

**Den Anweisungen des Personals ist unbedingt Folge zu leisten!**

unsere Umwelt Profis

LAVU Oberösterreich

Mehr Information finden Sie unter www.altstoffsammelzentrum.at

## Hausärztlicher Notdienst Linz-Land

Der ärztliche Bereitschaftsdienst ist durchgehend Tag und Nacht unter der Telefonnummer 141 erreichbar. Bei Notfällen wählen Sie bitte die Notrufnummer 144.

Den aktuellen Dienstplan können Sie auf der Homepage von Dr. Johannes Kern(www.dr-kern.at)downloaden.

## Information Öffnungszeiten Ordination Dr. Peter Pichler

**Die Ordination ist geschlossen am:**
**09.07.2021**
**19. - 23.07.2021**
**23.08 - 03.09.2021**

## Tri tra trallala... der Kasperl kommt!

Foto: Pixabay.de

**Am 20.08.2021 im Heimatmuseum Eggendorf!**

### Glasverpackungen sind ideal für die Kreislaufwirtschaft!

Im Jahr 2020 erreichten die Sammelmengen an Altglas ein Rekordhoch. Über 270.000 Tonnen Altglas konnten österreichweit der Glasindustrie zum stofflichen Recycling übergeben werden. Pro-Kopf wurden im Bezirk Linz-Land 28,7 kg gesammelt.

Das Material Glas ist hervorragend für Kreislaufwirtschaft geschaffen. Glas kann unendlich oft in gleichbleibender Qualität recycelt werden. Spezielle Glasflaschen eignen sich zudem für die Nutzung als Mehrweggebinde. Diese können gewaschen und wieder befüllt werden.

Es ist wichtig, dass Altglas getrennt gesammelt und richtig entsorgt wird, denn im Restmüll ist das Material für immer verloren.

BAV Bezirksabfallverband Linz-Land
www.umweltprofis.at/linz-land

austria glasrecycling
www.agr.at

**Kaffee schlürfen,**
**auch mal lachen,**
**Kuchen essen,**
**Schnäppchen machen.**

ELTERNVEREIN Eggendorf

# Kofferraum - Flohmarkt

# „Rund ums Kind"

# 5. September 2021

## von 09:00 - 11:30 Uhr

*Es kann direkt aus dem Kofferraum und/oder vor dem Auto auf einem mitgebrachten Tisch verkauft werden.*

**Standgebühr € 5,-**

Parkplatz rund um Kiga Eggendorf
Edelmannstr. 4
4622 Eggendorf im Traunkreis

**Für Kaffee und Kuchen ist gesorgt!**

Aktuelle Corona-Regeln sind zu beachten!

Ihr könnt alles (ver)kaufen was mit Baby/Kind zu tun hat: Kleidung, Schuhe, Spielsachen, Bücher, u.v.m.

Anmeldung für Verkäufer
Bis 15. August 2021
**Bei Doris Ortmaier: 0650/4910595**
(Aufbau für Verkäufer ab 08:00 Uhr)